

Nuevos talleres conductuales y el desarrollo de habilidades de los estudiantes-pacientes como prioridad

Boletín SEHO | edición N.º 5, 2022



PERÚ

Ministerio
de Educación



Siempre
con el pueblo



BICENTENARIO
DEL PERÚ
2021 - 2024

SEHO ÁNCASH

El trabajo en equipo es fundamental

La mentalidad encriptada en el servicio del SEHO Áncash se basa en las maneras de ayudar y animar tanto a padres como a hijos.



Los estudiantes-pacientes se esfuerzan por vencer la difícil situación que vienen pasando, como es el caso de Guadalupe, una adolescente que a pesar de la adversidad y del diagnóstico, siempre ha demostrado buen carácter y optimismo; conversar y realizar las labores educativas con ella es un agrado ya que siempre muestra dedicación y mucho interés por aprender, es una jovencita que merece ser reconocida como ejemplo de resiliencia.

De igual forma, Neyton, un niño muy entusiasta y creativo, pese a las dificultades que se han presentado muestra un gran interés por aprender, además de ser un niño muy tierno, mostrando cariño y apego a las personas que le brindan apoyo durante su estancia en el hospital. Todo ello motiva al SEHO Áncash a seguir trabajando con mucha más fuerza y entusiasmo.

SEHO AREQUIPA

Innovando en la atención pedagógica y psicológica

El equipo del SEHO desarrolla la atención pedagógica y psicológica de manera lúdica y haciendo uso de instrumentos musicales, un recurso vital para motivar a los estudiantes-pacientes, logrando en ellos un notable entusiasmo para realizar las actividades tanto pedagógicas como psicológicas.

Además, utilizan recursos tecnológicos que les permiten lograr competencias planificadas en la experiencia de aprendizajes, respetando los ritmos y niveles de las niñas y niños.





SEHO CUSCO

Talleres sobre conductas de autoprotección y seguridad

En el marco del plan de Psicopedagogía, el equipo interdisciplinario del SEHO Cusco, realiza presencialmente talleres con padres de familia y estudiantes-pacientes que se encuentran hospitalizados y de forma virtual, con los estudiantes que reciben tratamiento en Lima.

Estos talleres se llevan a cabo en el Hospital Regional y el Hospital Antonio Lorena. En julio se desarrolló el taller "Conductas de autoprotección y seguridad de los hijos" que contó con la participación de 22 padres de familia, con la finalidad de brindar orientaciones sobre las conductas de autoprotección y seguridad que deben realizar sus niños desde temprana edad. Asimismo, se proporciona soporte socioemocional a las familias de manera presencial.



SEHO PIURA

Presentación del Servicio Educativo Hospitalario

En agosto, la dirección de la UGEL Sullana emitió el oficio múltiple N° 112- 2022- GOB. REG. PIURA- DREP-UGEL-S-AEBTP, dirigido a los directores(as) de Educación Básica Regular, Educación Básica Alternativa y Educación Básica Especial, comunicando la organización y funcionamiento del Servicio Educativo Hospitalario en la región Piura; así como del equipo interdisciplinario responsable.



SEHO TACNA

Aprendizaje a través del juego, arte, sonrisas, lectura y salud

El equipo del SEHO que en pedagogía hospitalaria es importante relacionar el aprendizaje a través del juego, arte, lectura y salud, proporcionando de esta manera un crecimiento al estudiante-paciente, por el hecho de realizar actividades creadoras en sí.

La lectura, en un contexto hospitalario, es una estrategia de apoyo psicoemocional, estimula la imaginación y amplía el aprendizaje en un proceso de enfermedad y hospitalización. Así como, desarrolla el lenguaje tanto a nivel comprensivo como expresivo, mejora la comprensión del mundo y de nuestro mundo interno.

Axel, estudiante-paciente del SEHO, crea un cuento a través de diferentes imágenes imantadas de animales de granja y a la vez practica los sonidos onomatopéyicos, estimulando en él la memoria, la atención, los órganos fonarticulatorios que intervienen y se mueven o ajustan para emitir un sonido, en especial mientras se divierte y habla.

Ángel, estudiante-paciente juega con el kit de Picasso, permitiéndole relacionar y diferenciar figuras geométricas, identificar posiciones; arriba, abajo, dentro, fuera, delante y detrás. Siendo esta una de las estrategias de la comprensión de las relaciones espaciales sencillas.

Por otra parte, la labor del “Voluntariado Patch”, una organización sin fines de lucros que diseña proyectos sociales, culturales y ambientales enfocados en poblaciones vulnerables, es reconocida y valorada dentro del servicio.



SEHOS LIMA

Hospital Nacional Docente Madre Niño San Bartolomé Suscripción del convenio con la DRE de Lima Metropolitana



Mediante el convenio en cooperación interinstitucional se promueve la atención educativa integral de los estudiantes en condiciones de hospitalización o con tratamiento ambulatorio de la educación básica, con criterios de eficiencia; equidad; inclusión; oportunidad; calidad y dignidad, preservando su derecho a la educación.

El equipo del SEHO con el objetivo de contribuir a la permanencia del estudiante-paciente en el sistema educativo, viene desarrollando propuestas pedagógicas, fortalece el desarrollo del proceso de aprendizajes y les brinda una atención de calidad a los menores y a sus padres de familia.

El servicio se siente comprometido con el trabajo y con la plena disponibilidad de seguir contribuyendo con los estudiantes-pacientes, así como con la participación de la comunidad educativa.

Instituto Nacional de Salud del Niño de Breña Desarrollando habilidades socioemocionales

El Servicio Educativo Hospitalario como parte de la formación integral que brinda a los estudiantes-pacientes fortalece las habilidades socioemocionales de las niñas y niños de inicial y primaria, así como de las/los adolescentes de secundaria de manera permanente a través de talleres a cargo del equipo Interdisciplinario.

Este proceso es continuo y favorece la adaptación y el desarrollo para el bienestar personal de cada estudiante-paciente. El objetivo es que los estudiantes-pacientes superen las situaciones difíciles de su enfermedad, se alejen de situaciones de riesgo y que sus habilidades, los conduzcan a una vida plena de motivaciones y metas.



Instituto Nacional de Salud del Niño de San Borja Incorporando estrategias para los estudiantes-pacientes

El equipo del SEHO del Área de Gestión de la Educación Básica Regular y Especial - (AGEBRE), efectuó una reunión con los docentes de las instituciones educativas donde se encuentran matriculados los estudiantes-pacientes de la sede y abordaron el tema de habilidades socioemocionales que pueden enseñar en el aula, para acompañar al estudiante-paciente.

Por otra parte, el servicio realizó una reunión con los padres de familia titulada: "te educó, te corrigió, te amo" a cargo de las psicólogas del SEHO.

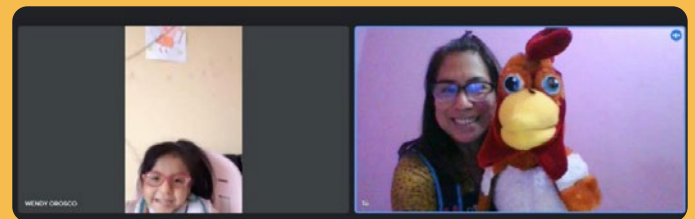
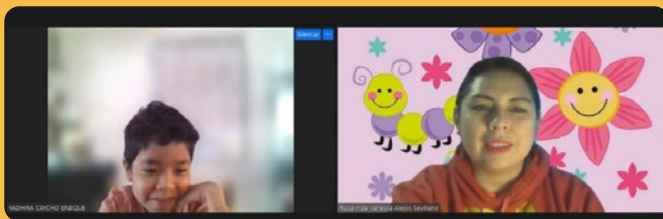

Hospital Nacional Dos De Mayo Apertura del Servicio Educativo Hospitalario

En julio continuaron las coordinaciones de forma presencial y virtual para la implementación y apertura del SEHO, dentro de las instalaciones del Hospital. Así mismo se realizó la presentación del equipo SEHO a los representantes del Establecimiento de Salud.

En agosto, el servicio inició sus actividades en el establecimiento de salud, en donde se realizaron actividades de difusión a los padres de familia en el área de hospitalización de emergencia pediátrica y posterior a ello, manifestaron el deseo de que sus menores hijas e hijos accedan al Servicio Educativo Hospitalario. Actualmente, los estudiantes-pacientes reciben atención educativa y psicoeducativa.

