



PLANTA PISO 1

ESPACIOS EDUCATIVOS INICIAL

- | | |
|---------------------------|---|
| A Aula | 9 Área de ingreso |
| 1 SSHH niños | 10 Vigilancia |
| 2 Depósito aula | 11 Área de espera |
| 3 Sala de psicomotricidad | 12 Archivo |
| 4 Área de recreación | 13 Sala de reuniones |
| 5 Espacio de cultivo | 14 Sala personal administrativa y docente |
| 6 Sala de Usos Múltiples | 15 SSHH personal |
| 7 Tópico | 16 Área de estar |
| 8 Cocina + Depósito | 17 Cuarto de máquinas |

ESPACIOS EDUCATIVOS PRIMARIA

- | |
|-------------------|
| A Aula |
| 1 SSHH |
| 2 Taller creativo |
- ESPACIOS EDUCATIVOS SECUNDARIA
- | |
|---------------------------------------|
| A Aula |
| 1 SSHH |
| 3 Taller de educación al trabajo |
| 4 Taller de Arte |
| 5 Laboratorio de Ciencia y Tecnología |

ESPACIOS EDUCATIVOS COMPARTIDOS ENTRE PRIMARIA Y SECUNDARIA

- | | | |
|---------------------------------------|-------------------------------|--|
| 6 Aula de Innovación Pedagógica | 15 Tópico | 24 Escalera de emergencia |
| 7 Modulo de conectividad | 16 Cocina + Depósito | 25 Oficina para personal de gestion pedagógica |
| 8 Biblioteca escolar + Depósito | 17 Área de ingreso | 26 Área de espera |
| 9 Sala de Usos Múltiples | 18 Vigilancia | 27 Sala de reuniones |
| 10 Aula Bosque | 19 Almacén general | 28 Archivo y Depósito materiales de oficina |
| 11 Losa multiuso_tipo I | 20 Maestranza | 29 Sala docente_tipo I |
| 12 Losa multiuso_tipo II | 21 Cuarto de limpieza | 30 Oficina para personal de bienestar |
| 13 Depósito de implementos deportivos | 22 Estacionamiento bicicletas | 31 SSHH personal administrativo y de servicio |
| 14 Vestuarios estudiantiles | 23 Estacionamiento carros | 32 Paradero escolabus/mototaxi |

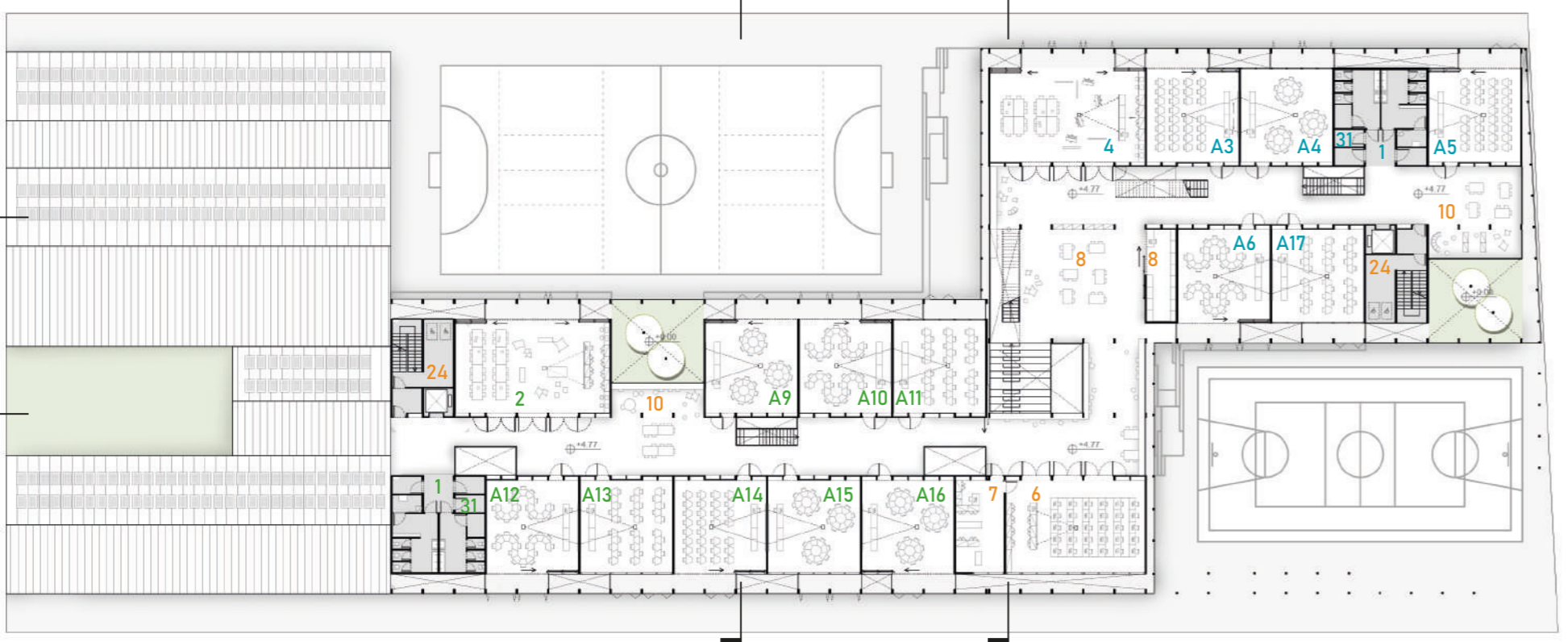

PLANTA PISO 2

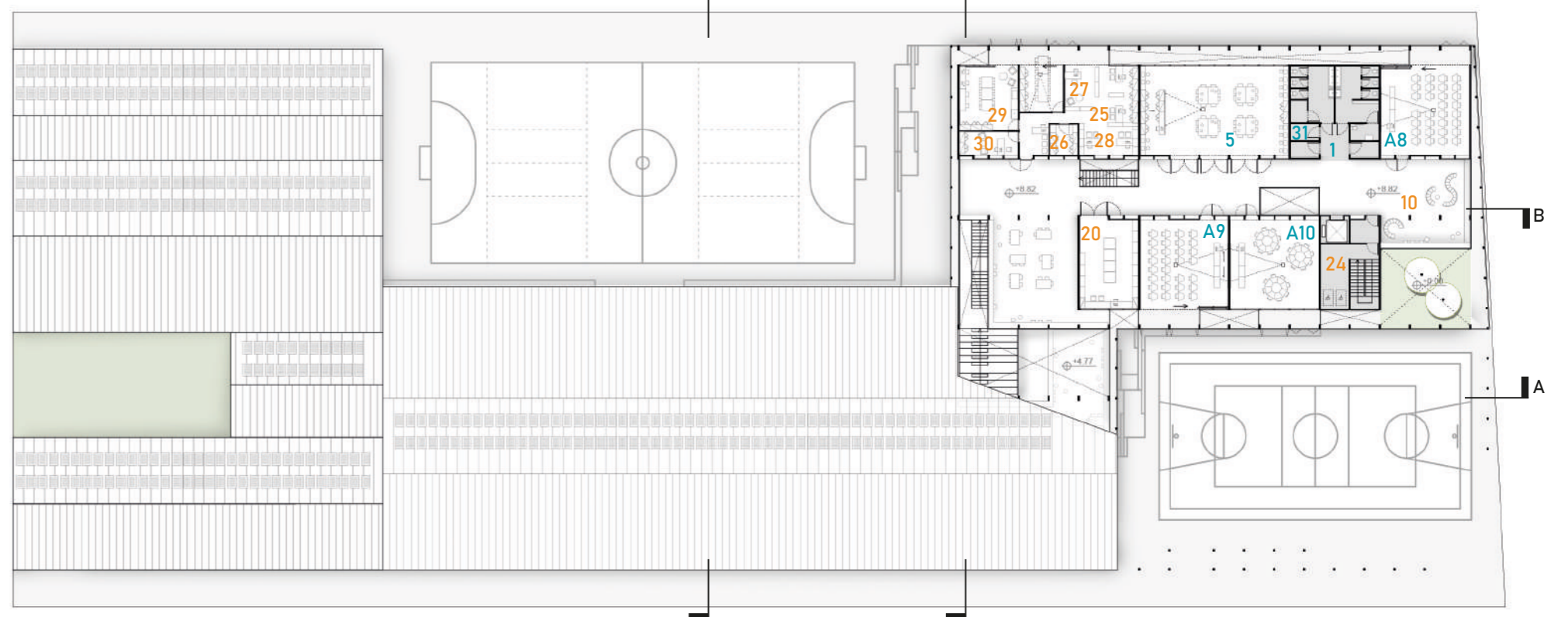

PLANTA PISO 3

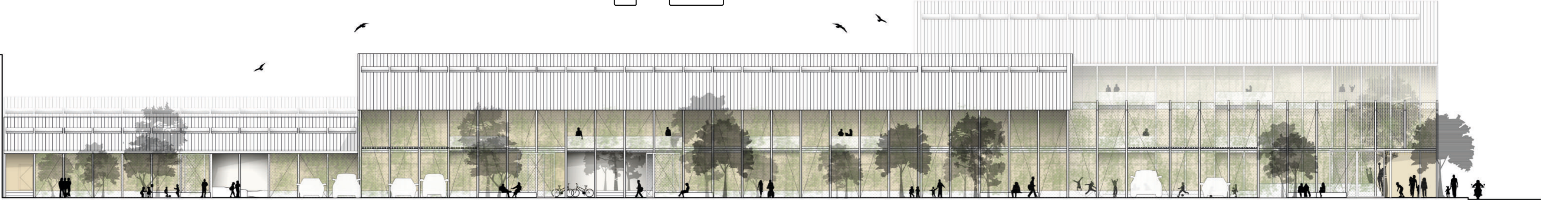

ELEVACIÓN SUR

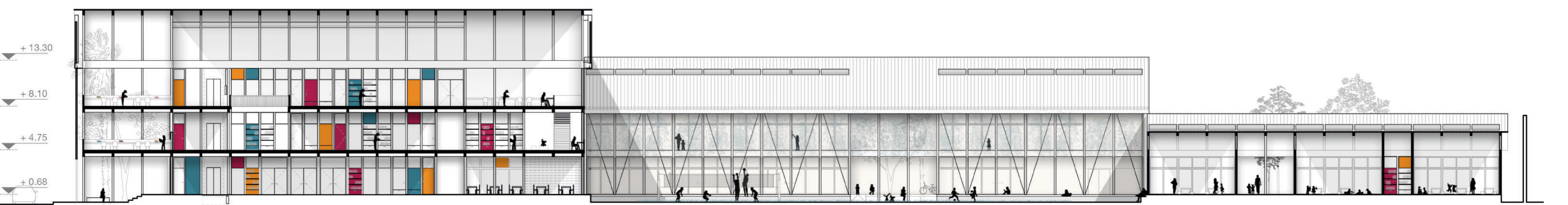

CORTE BB'

