



PERÚ

Ministerio  
de Educación

# El clasificador de cargos de la Carrera Pública Magisterial

Resolución Viceministerial N.º 093-2021-MINEDU

# El clasificador de cargos

Es un instrumento de gestión que establece la descripción mínima de los cargos de la Carrera Pública Magisterial, que se requiere para el cumplimiento de los objetivos y funciones de las instancias de gestión educativa descentralizada en el marco de los logros dispuestos para el sistema educativo.

Mediante la [RVM N.º 093-2021-MINEDU](#), se aprobó este documento que en su primer tramo ha integrado 6 cargos.



# Objetivos



Ordenar los cargos existentes en las áreas de desempeño de la Carrera Pública Magisterial y definir los requisitos mínimos necesarios para ocuparlos.

1

**Orienta la elaboración de los perfiles de cargo y los procesos de gestión de recursos humanos**, es decir, las evaluaciones de ingreso a la carrera, las evaluaciones de desempeño, así como el proceso de contratación, encargatura, los acceso a otros cargos y la formación docente.

2

**Facilita la elaboración del cuadro para asignación del personal provisional** de las instancias de gestión educativa (IGED).

# Beneficios

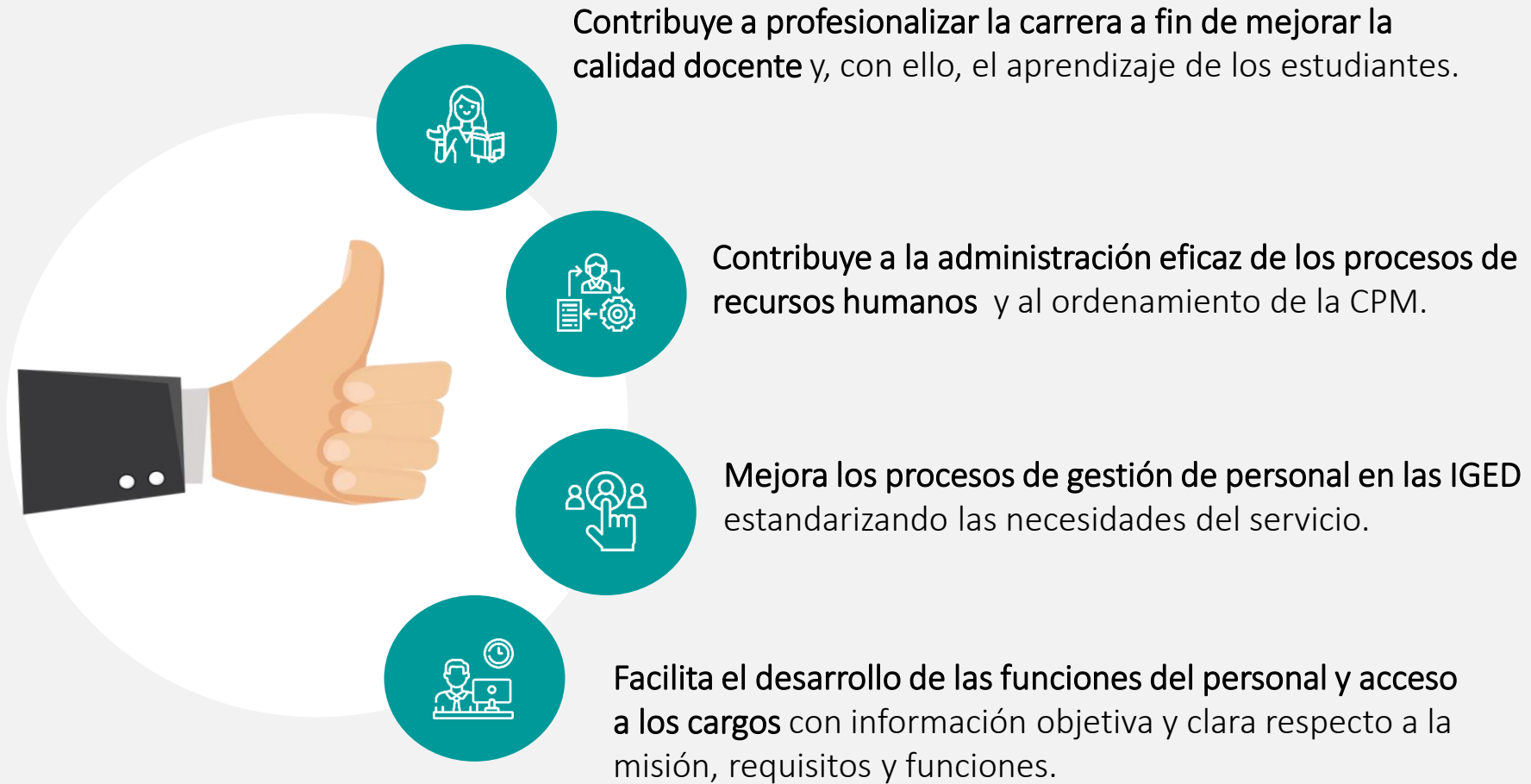



## Alcance

El clasificador de cargos será de aplicación para:

- Ministerio de Educación
- Direcciones Regionales de Educación
- Gerencias Regionales de Educación
- Unidades de Gestión Educativa Local
- Instituciones educativas

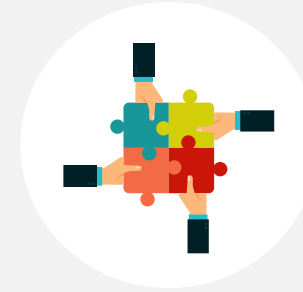

## Naturaleza del cargo

La clasificación de los cargos tiene cuatro datos básicos para identificación del cargo:

- **Nombre del cargo:** aprobado en la CPM
- **Área de desempeño:** según el artículo del 30 del reglamento de la LRM.
- **Escala magisterial:** según las escalas establecidas en los artículos 34, 35, 36 y 37 de la LRM.
- **Jornada laboral:** según las disposiciones del artículo 65 de la LRM.
- **Dependencia administrativa:** IGED en la que sitúa la plaza del cargo.

# Cargos

El Minedu a través de la Dirección Técnico Normativa de Docentes integrará de manera progresiva los cargos de la carrera pública magisterial:

## Tramo I

## Tramo II

## Tramo III

### CARGOS INTEGRADOS RVM 093-2021-MINEDU

- Director de Unidad de Gestión Educativa Local (UGEL)
- Director de gestión pedagógica
- Jefe de gestión pedagógica
- Especialista en Educación
- Director de institución educativa
- Subdirector de institución educativa

### CARGOS POR INTEGRAR

- Acompañante pedagógico
- Coordinador de programas no escolarizados de educación inicial
- Docente
- Docente de aula de innovación pedagógica
- Coordinador académico
- Coordinador de tutoría y orientación Educativa
- Jefe de taller
- Jefe de laboratorio

### CARGOS POR INTEGRAR

- Profesor de Educación Física de primaria



Calle Del Comercio 193, San Borja  
Lima, Perú  
Teléfono: (511) 615-5800  
[www.gob.pe/minedu](http://www.gob.pe/minedu)