

Orientaciones para participar
en la revisión y aporte de la
la propuesta del

**PLAN DE DESARROLLO
DE LA DOCENCIA EN EIB**

Accede al formulario de recojo de aportes en
<https://aportaaladocenciaeib.minedu.gob.pe/>



PERÚ

Ministerio
de Educación



Gobierno del Perú



BICENTENARIO
DEL PERÚ
2021 - 2024

PLAN DE DESARROLLO DE LA DOCENCIA EN EIB

¿Qué es el Plan de Desarrollo de la docencia en EIB?

Es un documento de planificación que contiene un conjunto de acciones destinadas a mejorar el desarrollo de la docencia en Educación Intercultural Bilingüe (EIB).

Estas acciones están organizadas en tres componentes:

- 1. Formación inicial docente EIB**
- 2. Formación en servicio del docente EIB**
- 3. Ingreso y trayectoria profesional**



¿Cuál es el problema público que se desea atender?

Insuficientes docentes y formación inadecuada en Educación Intercultural Bilingüe limitan aprendizajes de calidad en estudiantes de diversas culturas y lenguas pertenecientes a instituciones educativas de EIB.

¿En qué etapa del proceso de revisión y aporte nos encontramos?

Actualmente, nos encontramos entre las **etapas 2 y 3**.

Estas serán claves para involucrar a diversos actores, instituciones y organizaciones en la revisión y aporte a la propuesta del **Plan de desarrollo de la docencia en Educación Intercultural Bilingüe**.



ETAPA 1	ETAPA 2	ETAPA 3	ETAPA 4	ETAPA 5
PREPARATORIA	INFORMATIVA	RECOJO DE APORTES	INCORPORACIÓN	SOCIALIZACIÓN Y APROBACIÓN
Es el proceso de planificación de la revisión y aporte a la propuesta.	Es el proceso de difusión y comunicación de la propuesta.	Es el proceso de revisión y recojo de aportes para la propuesta.	Es el proceso de incorporación de los aportes a la propuesta.	Es el proceso de socialización y aprobación de la propuesta.
Diciembre 2022	Enero y febrero 2023		Febrero 2023	Marzo 2023

¿Cuál es el propósito?

Asegurar la implementación de programas de desarrollo docente en EIB que garantice aprendizajes pertinentes y de calidad en los estudiantes de las II. EE. de EIB, en el marco del cierre de brechas.

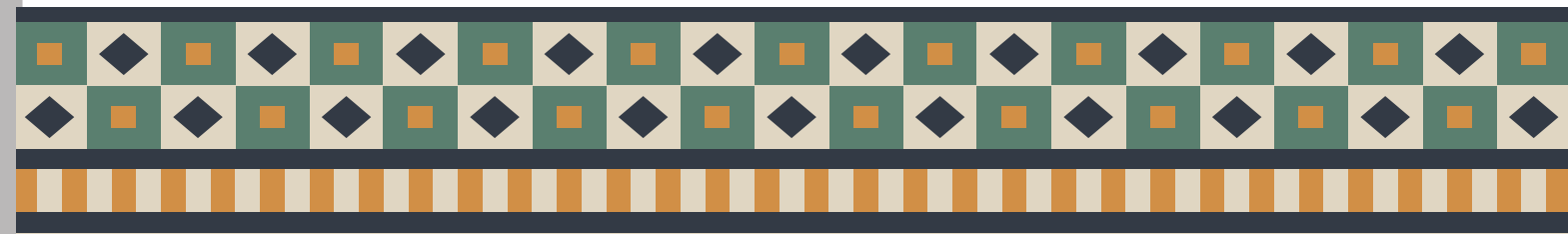



A continuación, se presentan en un gráfico los resultados esperados y los productos correspondientes.

Te pedimos leer **detenidamente** cada componente para señalar tus sugerencias u observaciones.

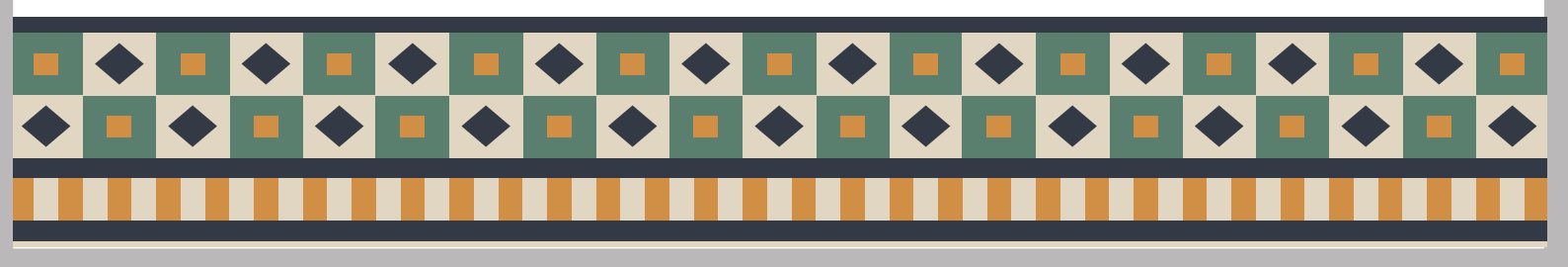
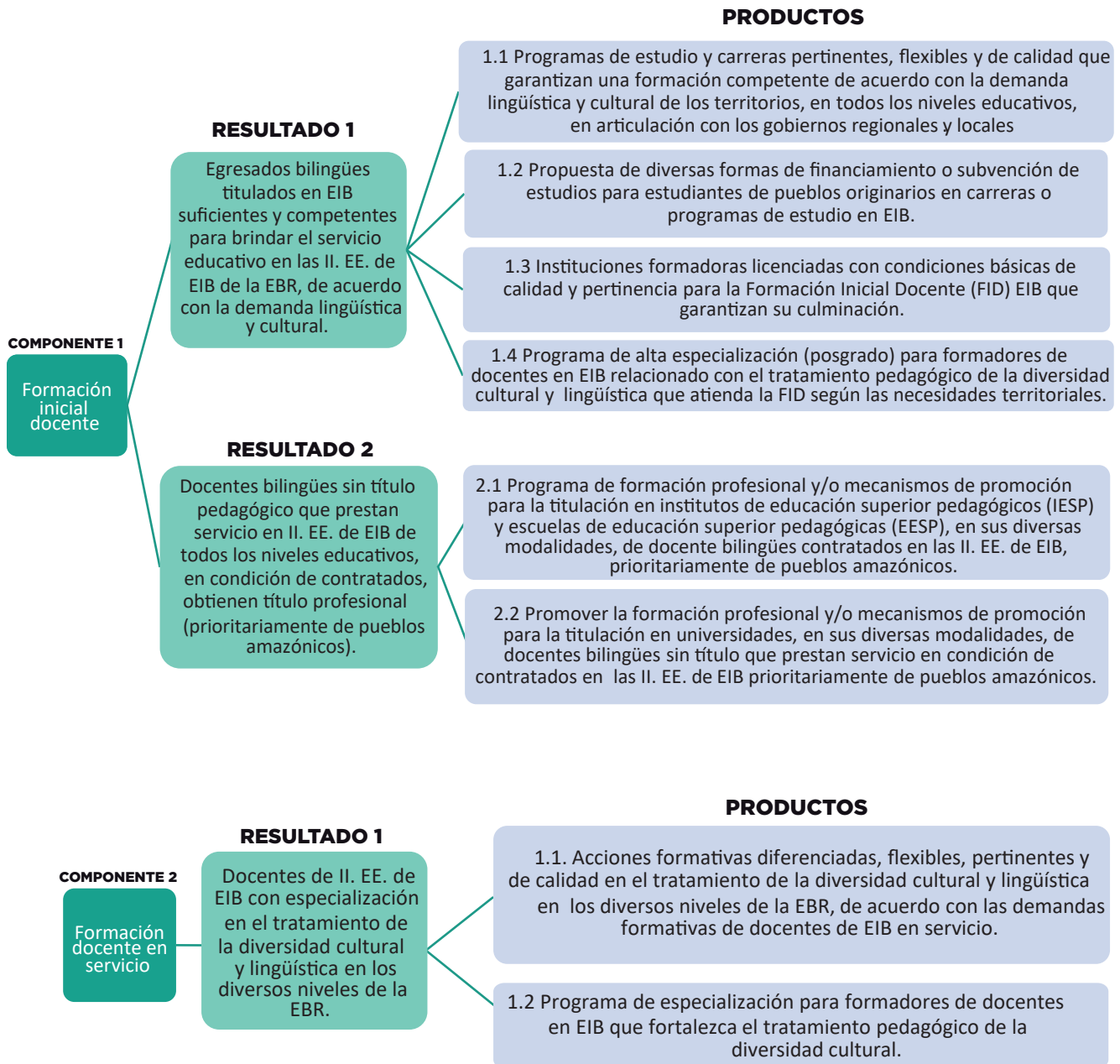

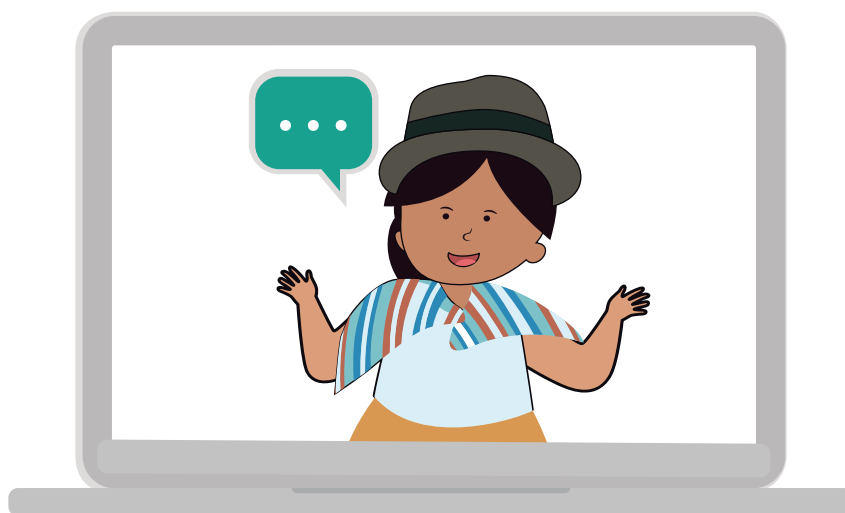
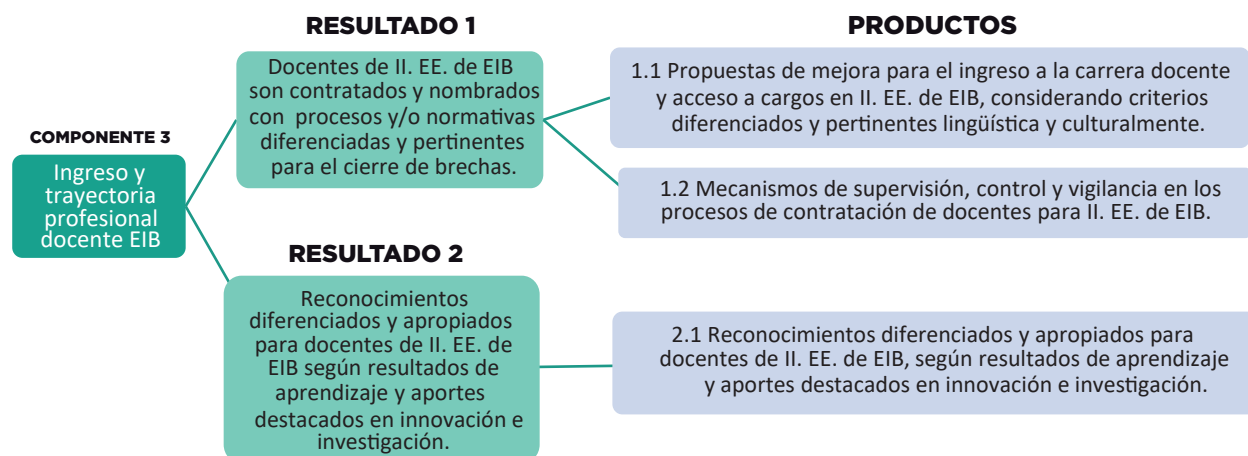

¡Ahora! Aporta con tus sugerencias u observaciones a la matriz del Plan de Desarrollo de la docencia en EIB.

Para hacerlo, ingresa al siguiente enlace:

<https://aportaaladocenciaeib.minedu.gob.pe/>

**¿Tienes alguna consulta?
Escríbenos a los siguientes correos electrónicos:**

digedd10@minedu.gob.pe
maponce@minedu.gob.pe

